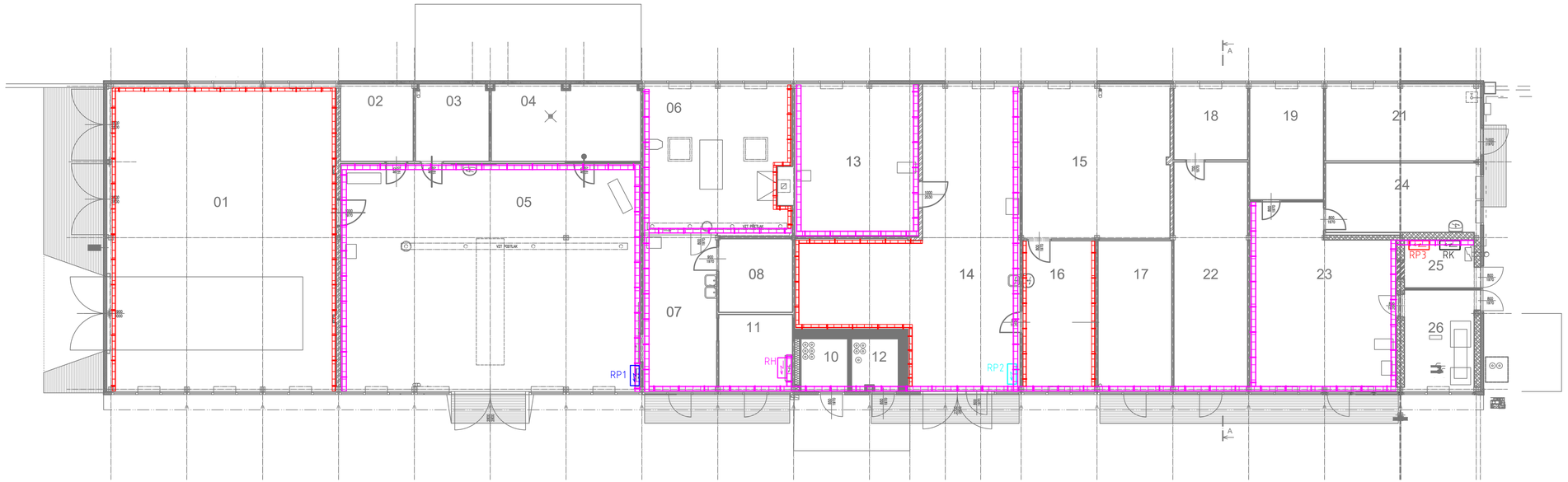

LEGENDA ZNAČEK:

Drátěný žlab DZ60x200
- uchycen na stěnových podpěrách – rozteč podpěr 1m
- pro spojení žlabu použity spojky DZS/B v počtu 3ks na spoj
- veden 3m nad podlahou

Drátěný žlab DZ60x150
- uchycen na stěnových podpěrách – rozteč podpěr 1m
- pro spojení žlabu použity spojky DZS/B v počtu 3ks na spoj
- veden 3m nad podlahou

Podpěra žlabu na stěnu
- DZDS 150/B
- DZDS kotven do stěny kontejneru kotvami KPO 8x77–PO

Podpěra žlabu na stěnu
- DZDS 200/B
- DZDS kotven do stěny kontejneru kotvami KPO 8x77–PO

Základní charakteristiky	
Ochrana před NDN:	Řešena dle ČSN 33 2000-4-41 ed.3
	a) základní - kryty, přepážky izolace
	b) porucha - automatické odpojení od zdroje
	c) doplněná - proudovým chráničem 30mA
Soustava:	3/N/PE AC 400/230V 50Hz, TN-S

Revize:	Datum:	Popis:	Kontroloval:
000	12.11.2021	Definitivní odevzdání dokumentace DSP + PDPS	Ing. Jan Pospíšil

Název stavby/akce:	**Oprava PS Prostějov**		S-kód: **SXXXXXXXXX**
			Zakázka: **121024**
Název části:	Pozemní stavební objekty skladových a ostatních budov		Označení části: **D.2.2.01**
Název objektu:	**PS Prostějov, p.č. 8100/36, oprava objektu, Technika prostředí staveb - Elektroinstalace**		Číslo objektu/komplexu: **SO 21-72-01.04**
Název přílohy:	Půdorys 1.NP - Hlavní kabelové trasy		Zpracovatel přílohy: Jakub Marek
Kraj: Olomoucký	Katastrální území: Prostějov [733491]	TUDU: 2201 E1	Číslo přílohy: **2 . 004**
Dokumentace:			
Stupeň dokumentace: PDPS	Datum zpracování: 12.11.2021	Formáty: 4 x A4	Měřítko: 1:100

S-kód:	Stupeň dokumentace:	Část:	Objekt:	Podobjekt:	Příloha:
S X X X X X X X X X	_ P D P S	_ D 2 2 0 1	_ S O 2 1 7 2 0 1	_ 0 4	_ 2 _ 0 0 4 _ 0 0 0

Prostor pro další informace